

## ARRÊTÉ DU MAIRE

N° 247117

**DOMAINE : 8.3 Voirie**

**Objet : Raccordement électrique borne IRVE avec tranchée**

**Lieu de la demande : 1 rue Antoine De Saint-Exupéry**

**Du 15/04/2024 au 19/04/2024**

Le Maire,

Vu le code général des collectivités territoriales articles L2213-1 et suivants.

Vu le code général de la propriété des personnes publiques, notamment les articles L2121-1, L2122-1, L2122-4 et L2125-1.

Vu le code de l'environnement et notamment les chapitres IV du titre V du livre V.

Vu le code de la route, notamment les articles R411-1 et suivants, R411-17 à R411-28 et R110-1 et suivants.

Vu le code pénal notamment l'article R610-5.

Vu le règlement de voirie de la Communauté Urbaine Marseille Provence Métropole.

Vu la délibération n°22121633 du 16 décembre 2022 qui tarifie l'occupation du domaine public sur le territoire communal,

CONSIDERANT la demande du pétitionnaire : **Société ENSIO – 240 avenue Olivier Perroy – 13790 ROUSSET** pour le compte d' **ENEDIS**, qu'en raison des travaux susmentionnés, et qu'afin d'éviter tout risque d'accident, il est nécessaire de réglementer la circulation et le stationnement.

### ARRÊTE :

**Article 1 :** Le pétitionnaire est autorisé à entreprendre les travaux visés en objet et devra mettre en place et respecter les prescriptions en annexe.

**Article 2 :** Le pétitionnaire sera rendu responsable de tous dommages ou accidents résultant de ses travaux ou installation ou de l'insuffisance de la signalisation.

**Article 3 :** L'autorité de police municipale pourra ordonner la mise en fourrière des véhicules en infraction aux dispositions du présent arrêté, conformément à la matérialisation de la signalisation mise en place.

Fait à Marignane, le

12 MAI 2024

*Cet acte peut faire l'objet d'un recours gracieux auprès de la Mairie ou d'un recours contentieux auprès du tribunal administratif de Marseille par courrier ou par saisine dématérialisée, via l'application « Télérecours citoyen » accessible depuis le site internet [www.telerecours.fr](http://www.telerecours.fr), dans un délai de 2 mois à compter de sa publication et de sa réception en sous-préfecture.*



Le Maire,  
Eric Le Dissès



# ANNEXE A L'ARRETE DE CIRCULATION

En date du

## LOCALISATION DE LA DEMANDE

1 rue Antoine DeSaint-Exupéry  
13700 Marignane

## PROPRIETAIRE DE LA VOIE

METROPOLE

DEPARTEMENTALE

COMMUNALE

PRIVEE

## LE PETITIONNAIRE

ENSIO

## Adresse

240 avenue Olivier Perroy 13790 ROUSSET

Tél./FAX 04 13 91 09 44

Mail [julie.ducron@ensio.eu](mailto:julie.ducron@ensio.eu) / 2405013384,240501DAC01.01@captidec.fr

## POUR LE COMPTE DE

ENEDIS

## DATES ET DUREE DES TRAVAUX

5 jours à compter du 15/04/2024

## NATURE ET DESCRIPTION DE LA DEMANDE

Raccordement électrique Borne IRVE avec tranchée

### Ouverture de tranchées conformément au Règlement de voirie CUMPM

Oui  Non

HORAIRES DE CHANTIER : 8h00 - 17h00

LONGUEUR TRANCHE 13 M

STATIONNEMENT INTERDIT + PANNEAUX

VOIRIE DE MOINS DE 3 ANS

ALTERNAT PAR FEUX TRICOLORES

30 KM/H

PROTECTION DES PIETONS

DANGER

PASSAGE PIETONS

CHAUSSEE RETRECIE

PASSAGE VL ET PL

TRAVAUX 1/2 CHAUSSEE

INSTALLATION D'UNE BENNE OU DE CLOTURE DE CHANTIER  
(PLAN CI-JOINT DEL'ENTREPRISE)

CONES DE SIGNALISATION

INSTALLATION ECHAFFAUDAGE

BALISAGE DU CHANTIER

CAMION NACELLE

DAET

AVIS/OBSERVATION Direction de l'Aménagement Urbain  
Non soumis à accord

Avis/ OBSERVATION Direction PNRQAD  
AVIS FAVORABLE





Liberté • Égalité • Fraternité  
RÉPUBLIQUE FRANÇAISE

Ministère chargé  
des transports

## Demande d'arrêté de police de circulation

Code de la route L411-1 à L411-7  
Code général des collectivités territoriales L2213-1 à L2213-6.1



N° 14024\*01

### Gestionnaires des réseaux routiers

**Le demandeur** Particulier  Service public  Maître d'oeuvre ou conducteur d'opération  Entreprise

Dénomination : ENSIO

Adresse : 240 AVENUE OLIVIER PERROY

Code postal : 13790 Localité : ROUSSET Pays : France

Nom contact : DUCRON Prénom contact : JULIE

Téléphone : 413910944 Indicatif pays : +33

Fax : \_\_\_\_\_ Indicatif pays : \_\_\_\_\_

Courriel : 2412057849.241201DAC03.01@captidec.fr

Si le bénéficiaire est différent du demandeur

Dénomination : ENEDIS

Adresse : 445 RUE ANDRE AMPERE

Code postal : 13290 Localité : AIX EN PROVENCE Pays : France

Nom contact : ESPOSITO Prénom contact : CHRISTOPHE

Téléphone : \_\_\_\_\_ Indicatif pays : \_\_\_\_\_

Fax : \_\_\_\_\_ Indicatif pays : \_\_\_\_\_

Courriel : \_\_\_\_\_

### Localisation du site concerné par la demande

Voie concernée : Autoroute n° \_\_\_\_\_ Route nationale n° \_\_\_\_\_ Route départementale n° \_\_\_\_\_ Voie communale n° \_\_\_\_\_

Hors agglomération  En agglomération

Point de Repère (PR) routier d'origine d'application : \_\_\_\_\_ Point de Repère (PR) routier de fin d'application : \_\_\_\_\_

Adresse Numéro : 1 Nom de la voie : RUE ANTOINE SAINT-EXUPERY

Code postal : 13700 Localité : MARIGNANE

### Nature et date des travaux

Permission de voirie antérieure : Oui  Non  Si oui indiquer la référence : VOIR PIECE JOINTE

Description des travaux : TRAVAUX DE TERRASSEMENT ET DE RACCORDEMENT ELECTRIQUE D'ENGIE MOB ELE  
OUR LE COMPTE D'ENEDIS. 13M DE TRANCHEE. DEMANDE D'ARRETE DE CIRCULATION ET DE STATIONNEM  
DT/DICT CONJOINTES EN COURS

Date prévue de début des travaux : 15/04/2024 Durée des travaux (en jours calendaires) : 5

### Réglementation souhaitée

Durée de la réglementation (en jours calendaires) 30 Date de début de réglementation 15/04/2024

Restriction sur section courante  Restriction sur bretelles

Sens de circulation concerné : Deux sens de circulation  Sens des Points de Repères (PR) croissants

Sens des Points de Repères (PR) décroissants  Fermeture à la circulation

Basculement de circulation sur chaussée opposée

Circulation alternée : Par feux tricolores  Manuellement

Restriction de chaussée :

Neutralisation de la bande d'arrêt d'urgence (BAU)  Empiètement sur chaussée  Largeur de voie maintenue \_\_\_\_\_

Suppression de voie  Nombre de voie(s) supprimée(s) \_\_\_\_\_

(DAC\_P1\_V5\_v1.02)

Interdiction de :

<b>Circuler</b>	<b>Stationner</b>	<b>Dépasser</b>
véhicules légers <input type="checkbox"/>	véhicules légers <input checked="" type="checkbox"/>	véhicules légers <input checked="" type="checkbox"/>
poids lourds <input type="checkbox"/>	poids lourds <input checked="" type="checkbox"/>	poids lourds <input checked="" type="checkbox"/>

Vitesse limitée à : 30 km/h  
 Itinéraire de déviation (à préciser par sens) :  
 \_\_\_\_\_  
 \_\_\_\_\_  
 \_\_\_\_\_

Autres prescriptions :  
 RESPONSABLE DES TRAVAUX : MME LUDIVINE SENAY 0698994106  
 \_\_\_\_\_  
 \_\_\_\_\_

**La pose, le maintien ou le retrait de la signalisation spécifique au chantier sont effectués par :**

Le demandeur  Une entreprise

Dénomination : ENSIO  
 Adresse : 240 AVENUE OLIVIER PERROY  
 \_\_\_\_\_

Code postal : 13790 Localité : ROUSSET Pays : France  
 Nom contact : DUCRON Prénom contact : JULIE  
 Téléphone : 413910944 Indicatif pays : +33  
 Fax : \_\_\_\_\_ Indicatif pays : \_\_\_\_\_  
 Courriel : presta.enedis@ensio.eu

**Pièces jointes à la demande**

Afin de faciliter la compréhension et l'instruction du dossier, la demande d'arrêté est accompagnée d'un dossier comprenant :

Une notice détaillée avec notamment l'évaluation de la gêne occasionnée aux usagers   
 Plan de situation 1/10 ou 1/20 000<sup>ème</sup>  Plan des travaux 1/200 ou 1/500<sup>ème</sup>  Schéma de signalisation   
 Itinéraire de déviation 1/2 000 ou 1/5 000<sup>ème</sup>

J'atteste de l'exactitude des informations fournies  Numéro d'affaire : ENGIEMOBELEC53452644  
 Fait à : PANTIN CEDEX Le : 20/03/2024  
 Nom : DUCRON Prénom : Julie Qualité : \_\_\_\_\_

(DAC\_P2\_V5\_v1.02)



# Plan de situation

Numéro de consultation de la déclaration liée : 2024032001101P

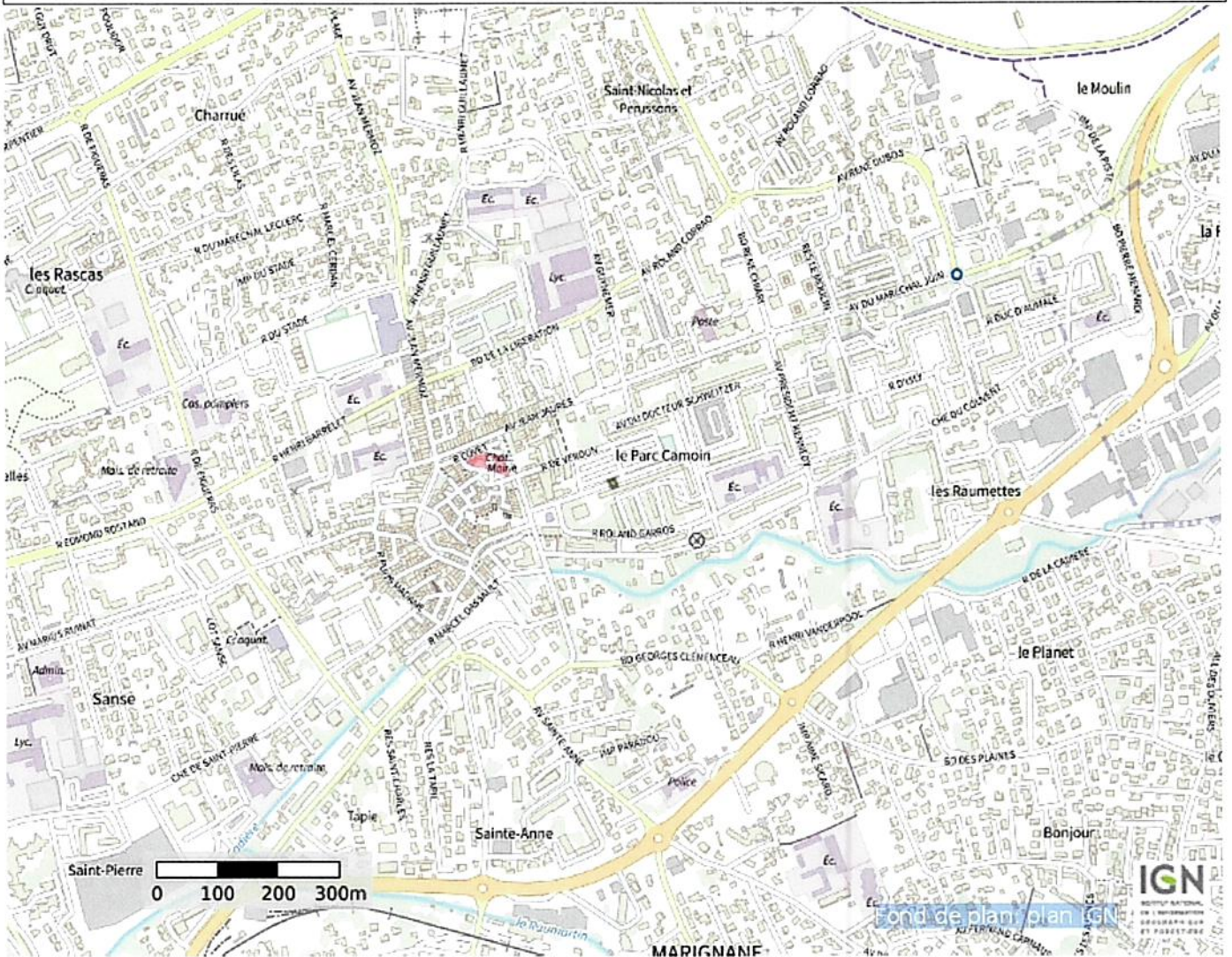

(PlanSituation\_Protys\_v1.01)

# Plan détaillé

Numéro de consultation de la déclaration liée : 2024032001101P

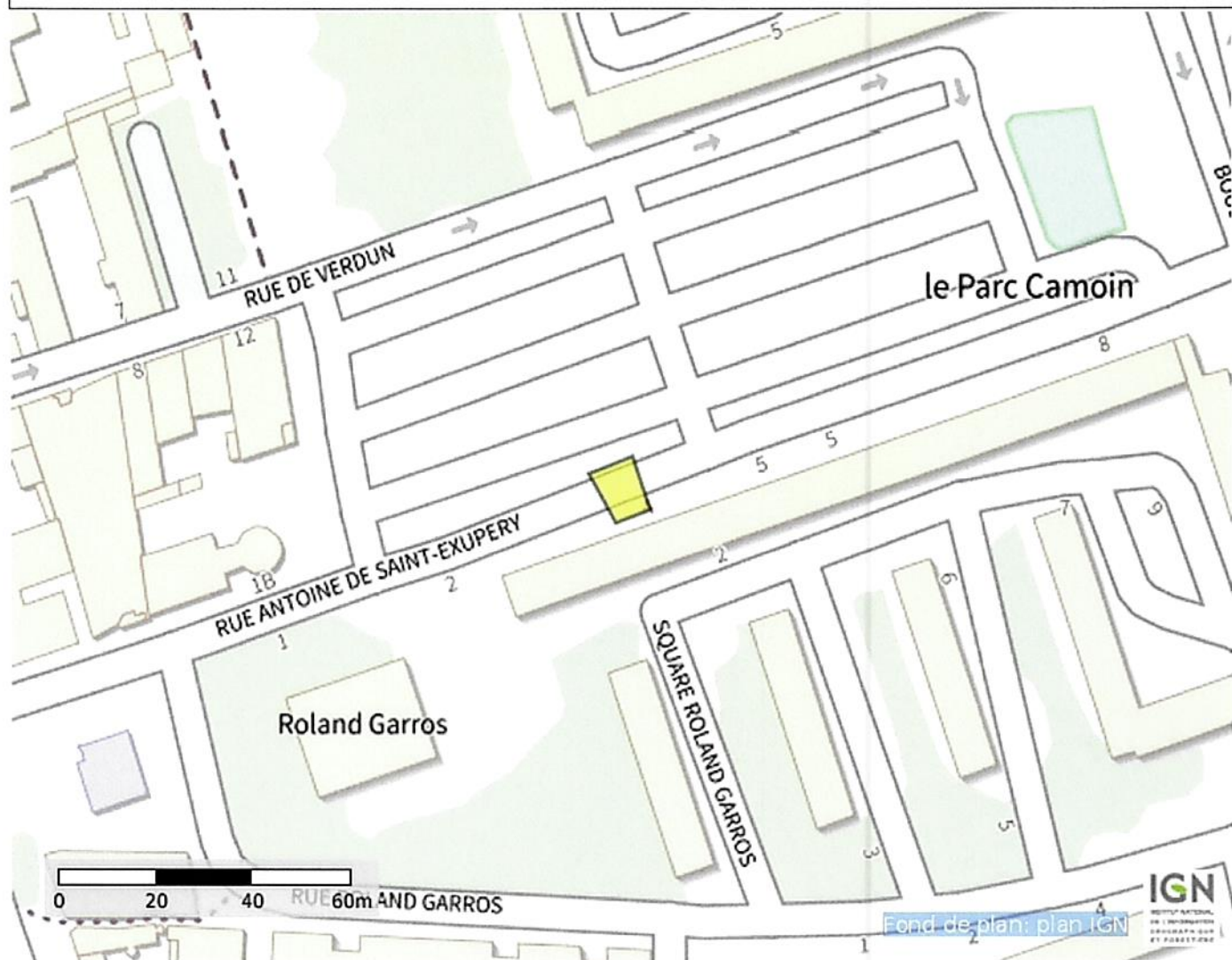

Coordonnées (Lambert 93) du centre de la commune saisie :

879641.4636276097

6260013.104894712

Coordonnées (GPS) des sommets des polygones :

5,21803705208004 43,41681749464647  
5,21796865575016 43,41690614150886  
5,21807996742427 43,41693731400102  
5,21812422387302 43,41684087405136  
5,21803705208004 43,41681749464647

(PlanDetail\_Protys\_v1.01)





**MÉTROPOLE AIX-MARSEILLE PROVENCE**  
 Direction de Pôle Voirie  
 B P 4 8 0 1 4 1 3 5 6 7 M A R S E I L L E  
 Tél : 04-95-09-56-19

**DEMANDE D'AUTORISATION D'ENTREPRENDRE DES TRAVAUX DANS L'EMPRISE OU EN LIMITE DES VOIES OUVERTES A LA CIRCULATION PUBLIQUE (Société)**

Madame la Présidente

L'établissement Energie et Distribution 269 Avenue Roger Salengro  
 13015 MARSEILLE

Agissant en qualité de maitre de l'ouvrage ou délégataire.

Représenté par : M. laurent DESVERITE

Adresse mail : laurent.desverite@enedis.fr

Téléphone portable : 06.33.44.83.74

Demande l'autorisation de faire exécuter à l'adresse suivante : Maignane RUE ANTOINE DE SAINT EXUPERY dans la section comprise entre le n° 2 et la fin de la voie - à la place de la borne IRVE déjà existante

Par l'entreprise :

(si non désignée = NR)

Les travaux de voirie ci-après : Branchement en tranchée, électricité - Création en tranchée, électricité - Réfection définitive de tranchée

Dont linéaire d'ouvrage souterrain (tranchée)	trottoir	L : 2
	chaussée	L : 2
	caniveau	L :

- ouvrage, équipement ou émergence en superstructure :

(Détail des fourreaux (nombre et linéaire) et chambres (type et surface) obligatoires pour les opérateurs de radio télécommunication)

Autres observations : OSR53325441 ARPP - IRVE - ENGIE

Guillaume NAVARRO

07 88 64 01 10

guillaume.navarro@enedis.fr

Calendrier prévu des travaux :

Début 24/05/2023 Fin 24/05/2024

Mesures de circulation demandées à la Mairie .....

.....

Mesures de protection envisagées par le pétitionnaire .....

.....

Avis motivé du service municipal compétent :	
Favorable <input checked="" type="checkbox"/>	Défavorable <input type="checkbox"/>
Observations	
Date 17/05/2023	Signature : M. christophe FALCONE

**Pièces à joindre obligatoirement à la demande :**

Un document d'implantation détaillé (plans au 1/200 ou 1/500 minimum) – Tous documents nécessaires pour apprécier la nature, la volumétrie et juger de la gêne éventuelle que l'installation est susceptible d'occasionner dans l'utilisation de la voie (partie roulante et trottoirs). Pour les réseaux structurant de **Télécommunications** fournir un APD tel que décrit dans le code des Postes et Télécommunications. L'Administration se réserve le droit en fonction des ouvrages de demander un dossier technique complet comportant les notes de calcul justificatives de l'implantation des équipements.

Date ..... Signature et qualité du demandeur

**Avis technique de la Direction de Pôle Voirie :**

Favorable  (sous réserve des droits des tiers)

Défavorable

Motif



Tranchée 13m T2  
Raccordement sur Fc  
Pose cpt tri + disj 30/60A s  
Pose ccpi



TRI

TRAVAUX uniquement le jeudi

43.41689, 5.21806

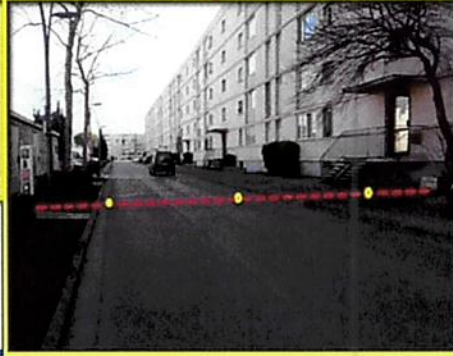

Points GPS	N	E
OSR	53452644	
Nom client	ENGIE MOBILITE ELECTRIQUE	
Branchement	Mono <input type="checkbox"/>	Tri <input checked="" type="checkbox"/>
	Type 1 <input type="checkbox"/>	Type 2 <input checked="" type="checkbox"/>
Motif de la pose type2 si liaison b < à 30m :		
Dipôle confirmé :	<input type="checkbox"/> OUI <input checked="" type="checkbox"/> NON	
Longueur du branchement	Liaison A	Liaison A+
	13	
Longueur du terrassement	Type 1	Type 2
	Type 2b	Type 3
Nombre de puces nécessaires		
Régime de voirie de la liaison A :		
Départementale	<input type="checkbox"/>	Communale <input checked="" type="checkbox"/>
	Privée <input type="checkbox"/>	
Convention nécessaire	Oui <input type="checkbox"/>	Non <input checked="" type="checkbox"/>
Convention remise au client	Oui <input type="checkbox"/>	Non <input checked="" type="checkbox"/>
Pièce où va être le futur comptage		
Distance de l'émergence la plus proche		
Distance entre tangente et émergence		
Elagage à prévoir	Oui <input type="checkbox"/>	Non <input checked="" type="checkbox"/>
DTE nécessaire	Oui <input type="checkbox"/>	Non <input checked="" type="checkbox"/>
	Si oui, motif :	
Consignation	<input type="checkbox"/>	Identification de câble <input type="checkbox"/>
	ATST <input type="checkbox"/>	
travaux client:Le client passera une gaine de 90 en sortie de borne avant travaux		
	CBE <input type="checkbox"/>	G1 <input type="checkbox"/>
	G3 <input checked="" type="checkbox"/>	
Etat du Compteur à déposer :	Matricule	
En service	Oui <input type="checkbox"/>	Non <input type="checkbox"/>
	Index	
Commentaires : tri / pas de marché le jeudi		
Date emménagement (ou besoin)		
Rdv sur place avec	08/02/2024	
Chargé d'études	Stéphane BERNARD	
Entreprise	ETERESEAUX	
Tel	06 35 32 67 16	



# Déclaration de projet de Travaux

## Déclaration d'Intention de Commencement de Travaux

Au titre du chapitre IV du titre V du livre V (partie réglementaire) du Code de l'environnement  
et de la section 12 du chapitre IV du titre III du livre V de la 4ème partie (partie réglementaire) du Code du travail  
(Annexe 1-1 de l'arrêté du 15 février 2012 modifié - NOR : DEVP1116359A)

### Délai de réponse

Le destinataire doit répondre à toute déclaration, même s'il n'est pas concerné, sous 9 jours pour les DT et sous 7 jours pour les DICT, hors jours fériés, après la date de réception de la déclaration dûment remplie. Lorsque la déclaration est reçue sous forme non dématérialisée, ces délais sont portés à 15 jours pour la DT et à 9 jours pour la DICT, hors jours fériés. Pour la DT, il peut être prolongé de 15 jours si l'exploitant effectue des mesures de localisation avant de répondre ou lors d'un rendez-vous sur site avec vous.

<b>DT (Déclaration de projet de travaux)</b>	
N° consultation du téléservice :	2024032001101P
N° affaire du responsable du projet :	ENGIEMOBELECS3452644
Date de la déclaration :	
<input checked="" type="checkbox"/> Responsable du projet, personne morale	<input type="checkbox"/> Responsable du projet, personne physique
<input checked="" type="checkbox"/> Déclaration conjointe DT/DICT	
<b>Responsable du projet (1) : Champs facultatifs</b>	
Dénomination :	ENEDIS
Pays :	France N° SIRET :
<b>Représentant du responsable du projet</b>	
Dénomination :	ENEDIS
Complément / Service :	
N° Voie :	445 RUE ANDRE AMPERE
Lieu-dit / BP :	
Code postal :	13290 Commune : AIX EN PROVENCE
Personne à contacter :	ESPOSITO CHRISTOPHE
Tél. :	Fax(1) :
Courriel(1) :	
<b>Emplacement du projet</b>	
Adresse (2) :	1 RUE ANTOINE SAINT-EXUPERY
CP :	13700 Commune principale : MARIIGNANE
Nb de communes :	1 (2) : facultatif si emprise dessinée sur le téléservice
<b>Souhaits pour le récépissé</b>	
<input type="checkbox"/> Souhaite recevoir le récépissé (cas de la DT-DICT conjointe)	
Mode de réception du récépissé souhaité : ELECTRONIQUE	
Si mode de réception par voie électronique, précisez :	
Capacité d'impression des plans :	Taille : A4 Couleur : <input checked="" type="checkbox"/>
Souhait de plans vectoriels :	<input type="checkbox"/> au format :
<b>Projet et son calendrier (3) : voir les codes au verso</b>	
Nature des travaux(3) :	RBL TER
Décrivez le projet : 13M DE TRANCHEE PR RACC BRT ELEC D'E GIE MOB ELEC ET POUR LE COMPTE D'ENEDIS	
Emploi de techniques sans tranchées :	<input type="radio"/> Oui <input checked="" type="radio"/> Non
Distance minimale entre les travaux et la ligne électrique :	1.0 m
<input checked="" type="checkbox"/> Cochez si vous souhaitez les plans des réseaux électriques aériens.	
Date prévue pour le commencement des travaux :	15/04/2024
Durée du chantier :	30 jour(s)
<b>Investigations complémentaires par le responsable du projet (à remplir après réception du récépissé de DT)</b>	
Réalisation d'investigations complémentaires :	<input type="radio"/> Oui <input checked="" type="radio"/> Non
Motif de réalisation ou non d'investigations complémentaires avant travaux (voir au verso) :	
Date des investigations complémentaires :	
<input type="checkbox"/> Investigations susceptibles de nécessiter une DICT	
<input type="checkbox"/> Envoi des résultats aux exploitants d'ouvrages et aux entreprises	
<b>Signature du responsable du projet ou de son représentant</b>	
Nom :	ENEDIS
Signature :	
Nombre de pièces jointes, y compris les plans :	

<b>DICT (Déclaration d'Intention de Commencement de Travaux)</b>	
N° consultation du téléservice :	2024032001101P
N° affaire de l'exécutant des travaux :	ENGIEMOBELECS3452644
Date de la déclaration :	20/03/2024
Nature de la déclaration (voir les codes au verso) : INITIAL	
<b>Exécutant des travaux (1) : Champs facultatifs</b>	
Dénomination :	ENSIO
Complément / Service :	TSA 20001
N° Voie :	140 AVENUE JEAN LOLIVE
Lieu-dit / BP :	
Code postal :	93691 Commune : PANTIN CEDEX
Pays :	France N° SIRET :
Nom de la personne à contacter :	JULIE DUCRON
Tél. :	+33413910944 Fax(1) :
Courriel(1) :	presta.enedis@ensio.eu
<b>Emplacement des travaux (si différent du projet de travaux)</b>	
Adresse (2) :	1 RUE ANTOINE SAINT-EXUPERY
CP :	13700 Commune principale : MARIIGNANE
Nb de communes :	1 (2) : facultatif si emprise dessinée sur le téléservice
<b>Souhaits pour le récépissé</b>	
Mode de réception du récépissé souhaité : ELECTRONIQUE	
Si mode de réception par voie électronique, précisez :	
Capacité d'impression des plans :	Taille : A4 Couleur : <input checked="" type="checkbox"/>
Souhait de plans vectoriels :	<input type="checkbox"/> au format :
<b>Travaux et leur calendrier (3) : voir les codes au verso</b>	
Nature des travaux(3) :	RBL TER
Décrivez les travaux : 13M DE TRANCHEE PR RACC BRT ELEC D'E GIE MOB ELEC ET POUR LE COMPTE D'ENEDIS	
Techniques utilisées(3) :	MAN PEL
<input type="checkbox"/> Autre, précisez la technique :	
Précisez, le cas échéant, la profondeur max d'excavation : 80 cm	
<input checked="" type="checkbox"/> Cochez en cas de modification du profil du terrain en fin de travaux	
Résultats des investigations complémentaires communiquées par le responsable du projet :	
<input type="radio"/> Oui <input checked="" type="radio"/> Non	
Distance minimale entre les travaux et la ligne électrique :	1.0 m
<input checked="" type="checkbox"/> Cochez si vous souhaitez les plans des réseaux électriques aériens.	
Date prévue pour le commencement des travaux :	15/04/2024
Durée du chantier :	30 jour(s)
<b>Signature de l'exécutant des travaux ou de son représentant</b>	
Nom :	DUCRON Julie
Signature :	
Nombre de pièces jointes, y compris les plans :	